“Il y a là
Si l’on prenait le temps
Si l’on prenait le temps…”

De découvrir l’auteur qui est en nous…

Inspiré par Vanessa Paradis - “Il y a”

A Storybird

“Il y a là
Si l’on prenait le temps
Si l’on prenait le temps…”
De découvrir l’auteur qui est en nous…

By

Inspiré par Vanessa
Paradis - “Il y a”

Illustrated by

Julius Tan

Published on

July 12, 2015

© Storybird 2015. All rights reserved. Not for resale.

Le Régime Fiscal des
DROITS D'AUTEUR :

de l'Enfer (revenus
professionnels) au
Paradis Fiscal Belge
(revenus mobiliers)…

Par Christophe
Boeraeve, avocat au
Barreau de Bruxelles
spécialisé en droit fiscal

http://www.law-right.com/fr/activ

WE ARE THE CHAMPIONS

Travailler c'est trop dur… mais surtout cela coûte cher : la Belgique est le pays qui taxe le plus les revenus du travail des 34 pays de l'OCDE (http://ow.ly/Pvzcg) avec 56pc en moyenne…

Bien devant la France, l'Allemagne, l'Italie… (http://ow.ly/Pvzdp)

JULUSH

GLOUPS!

Ce qui peut ôter l'envie
d'encore travailler…

Ou de “travailler” plus…

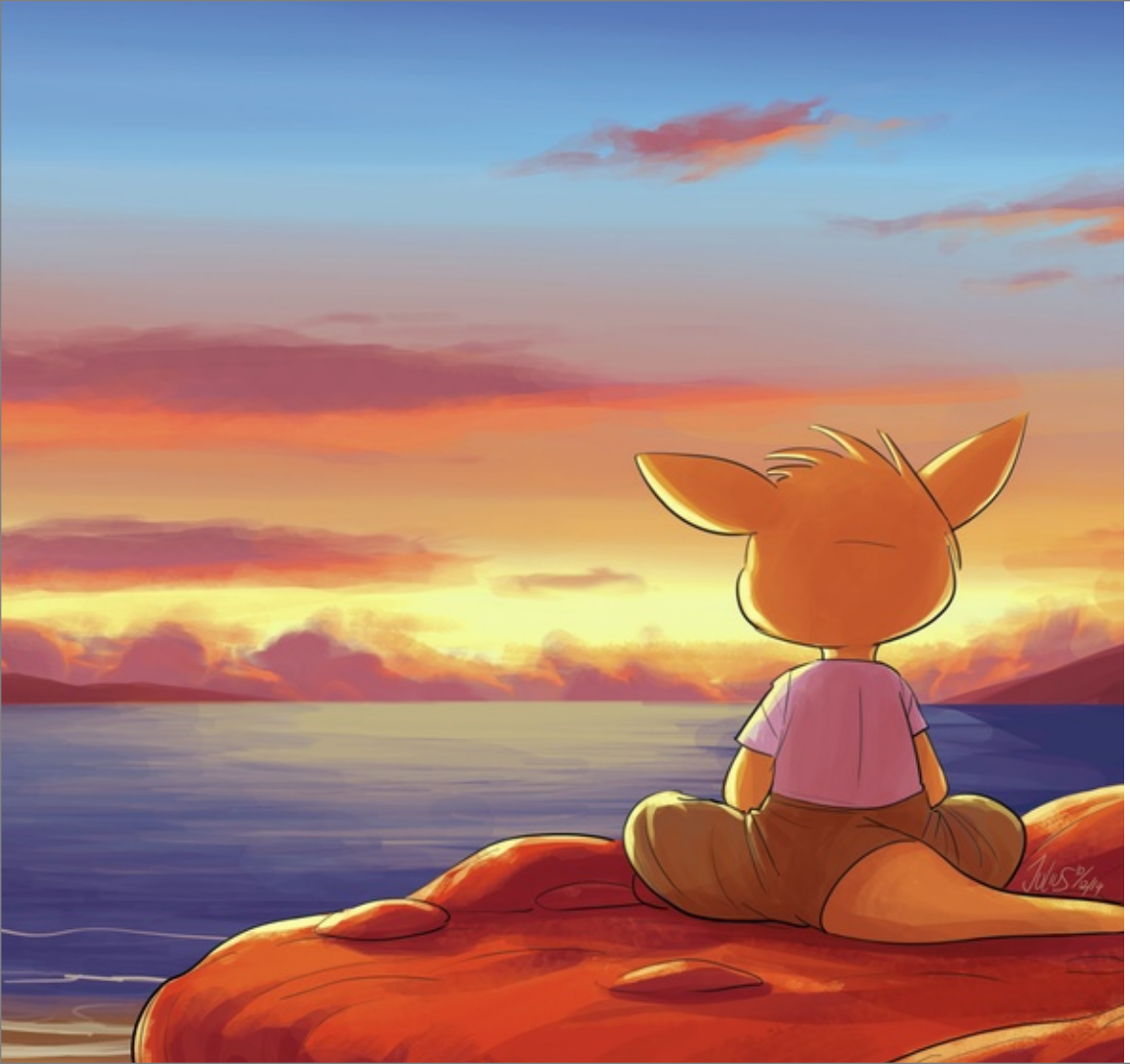

Et pourquoi ne pas laisser le rêve faire son travail ?

D’Imagination et d’Elévation… De Volutes colorées par nos personnalités et de Nuages audacieux qui nous emportent avec le vent… De ces neurones qui jonglent avec l’alchimie de nos Cerveaux et nos Emotions… Pour… CREER

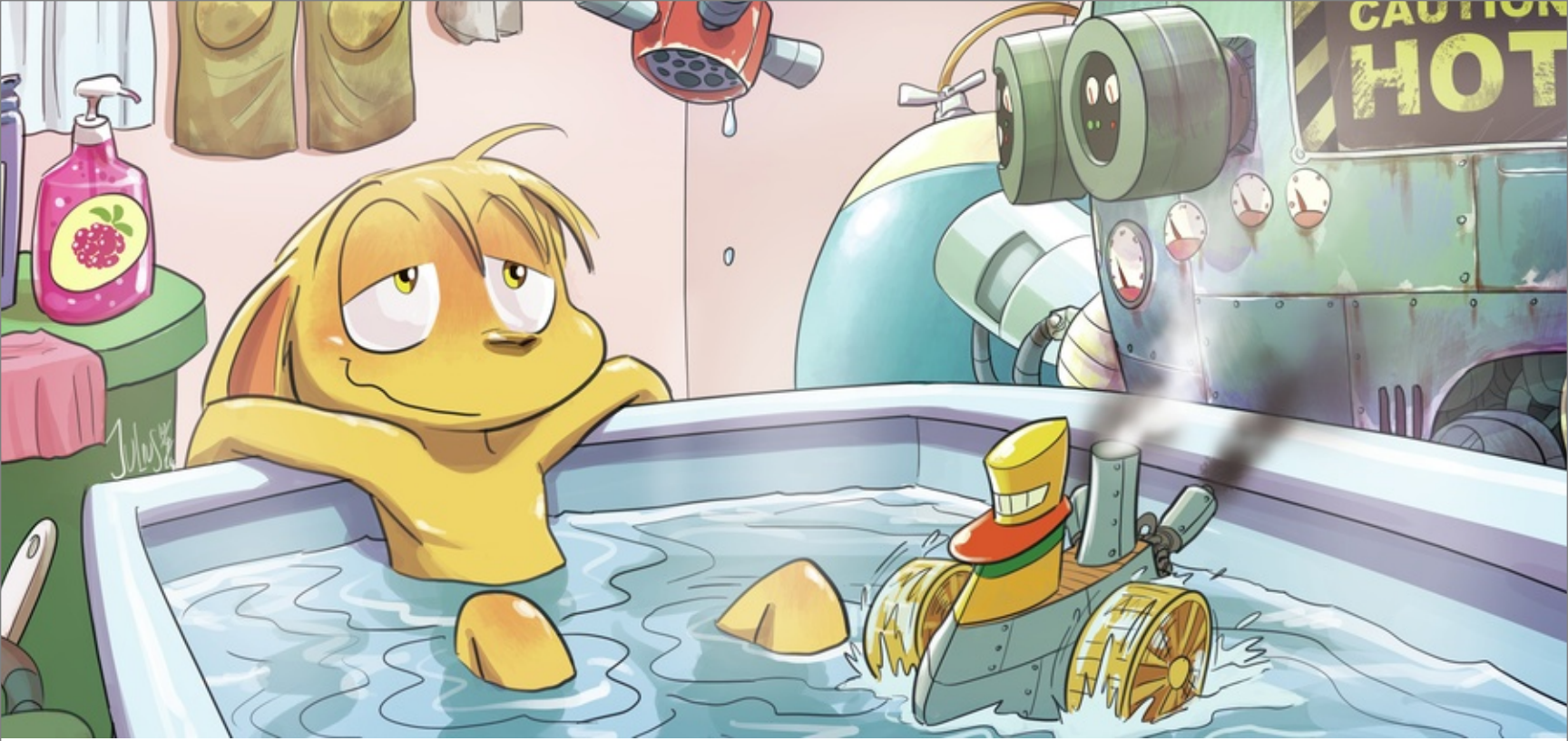

Parfois on regarde les choses telles qu'elles sont en se demandant pourquoi…

Parfois, on les regarde telles qu'elles pourraient être en se disant pourquoi pas…

Et l'enfant qui dort toujours en nous et qui ne cesse d'imaginer un autre monde, meilleur ou à tout le moins différent qu'il appelle le progrès, le futur ou l'avenir…

Il y a là la peinture… Des oiseaux, l'envergure… Qui luttent contre le vent

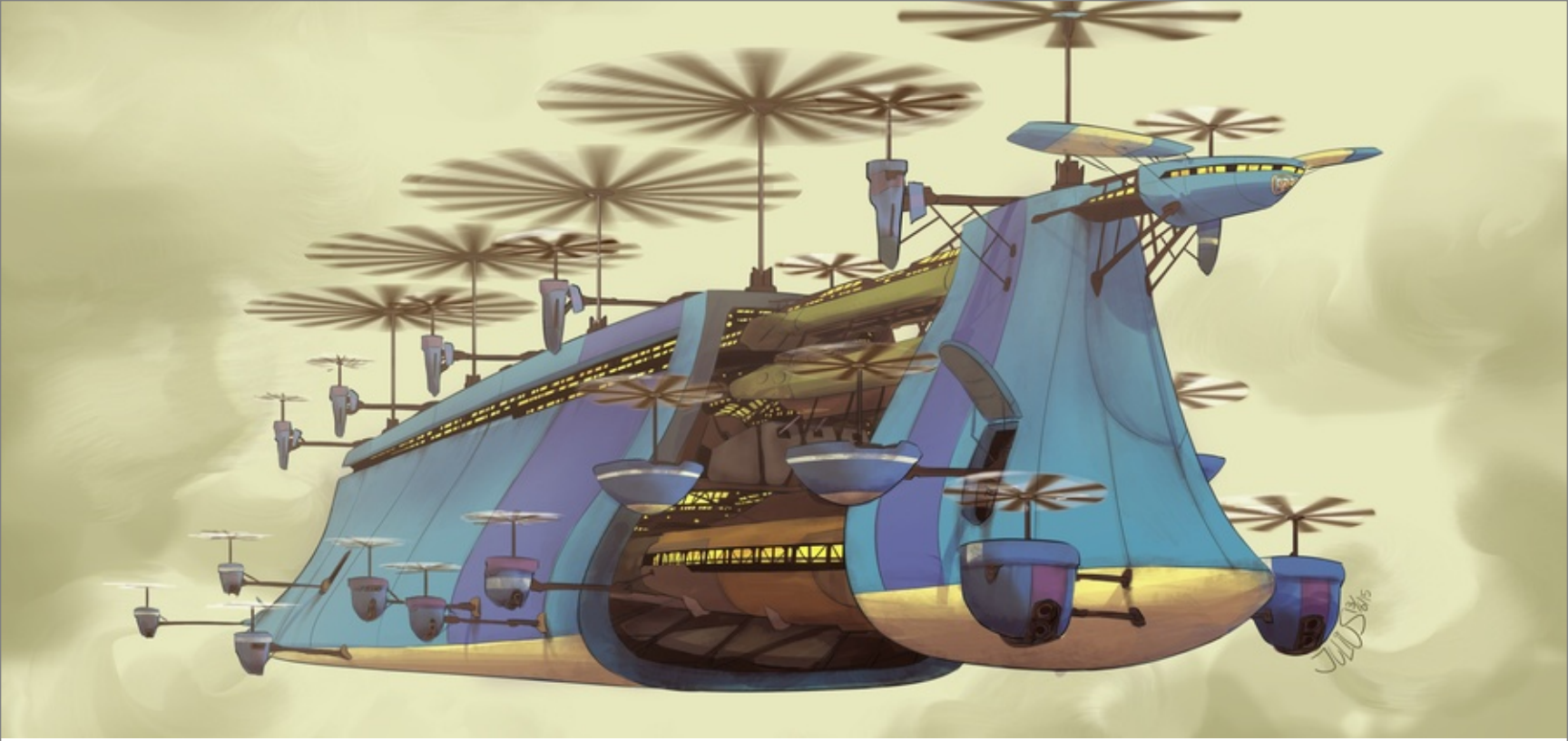

Il y a là les murmures… Un soupir, l'aventure…

Il y a là la littérature… Le manque d'élan… L'inertie, le mouvement

Il y a là les mystères… Le silence sous la mer… Qui luttent contre le temps

Le droit d'auteur n'est nullement confiné au domaine artistique ou littéraire et, par conséquent, la notion d'œuvre doit être entendue de manière large

Il vise toute création de l'esprit humain, qui est réalisée dans un langage soit littéraire soit artistique, ce qui recouvre les formes d'expression graphique, picturale, cinématographique, photographique, musicale, sculpturale ou autre…

Sites internet, logiciels, photographies, textes (blogs, newsletters, contenus du site internet), méthodes, procédures, manuels et modes d'emploi, cours, publications et brochures ou dépliants, vidéos, animations et présentations, powerpoints, logos, assemblages et collages,…

…qualifient d'oeuvre littéraire ou artistique selon la Loi du 30 juin 1994 relative aux droits d'auteur et aux droits voisins (M.B., 27 juillet 1994) et ouvrent une nouvelle voie…

Nettement moins imposée…

De 0 € à 15.270 : 7,5 pc
De 15.271 € à 30.540 € : 11,25 pc
De 30.541 € à 57.270 € : 15 pc

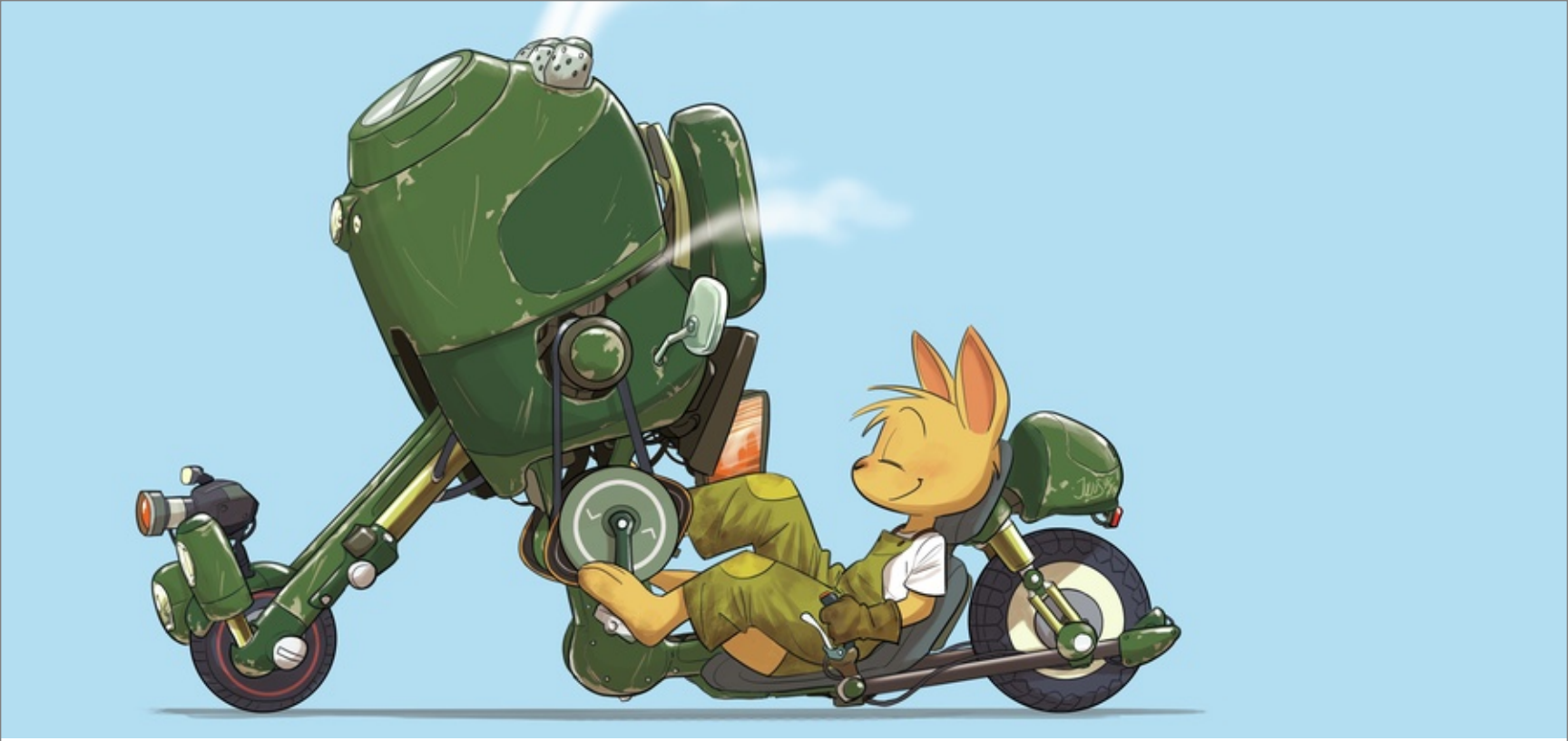

Et sans cotisations de sécurité sociale pour les indépendants (mais bien pour les employés)

Pour vous permettre d'aller plus loin, plus haut, plus longtemps ou simplement vivre et grandir…ou veillir

Affronter la concurrence

Explorer de nouveaux marchés

Engager du personnel

En valorisant vos oeuvres originales matérialisées… existantes et encore à inventer

Il y là les bordures

Les distances, ton allure

Quand tu marches juste
devant

Parfois on regarde les choses telles qu'elles sont

Parfois, on les regarde telles qu'elles pourraient être…

The world needs your stories